# FE130ZL

## Staffa a Z & L regolabile per serie Eco Line 300 Kgf.

### Description

For inward opening doors. Mounting brackets for the FE130xx series magnets.

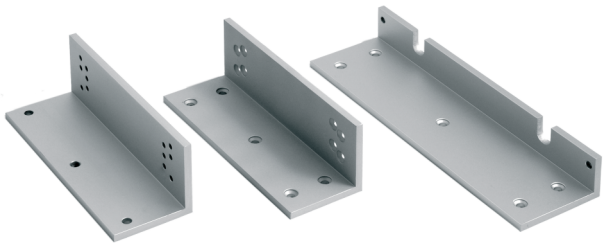

# FE130ZL

## Staffa a Z & L regolabile per serie Eco Line 300 Kgf.

## Specifiche tecniche

### General

| | |
|---|---|
| Product type | Mounting bracket |

### Monitoring & status

| | |
|---|---|
| Monitored | No |
| LED indicator | No |

### Physical

| | |
|---|---|
| Colour | Aluminium |
| Finish | Aluminium soufflé à la vapeur |

In quanto azienda in continua innovazione, Kidde Global Solutions si riserva il diritto di modificare le specifiche del prodotto senza preavviso. Per avere informazioni sempre aggiornate, visita it.firesecurityproducts.com online o contatta il tuo riferimento commerciale.

Last updated on 12 November 2026 - 18:57