DMN787Y

Caixa Montagem de Superfície - Amarela

Vista Geral

A DMN787Y é uma caixa para montagem de superfície da botoneira amarela, DMN700Y.

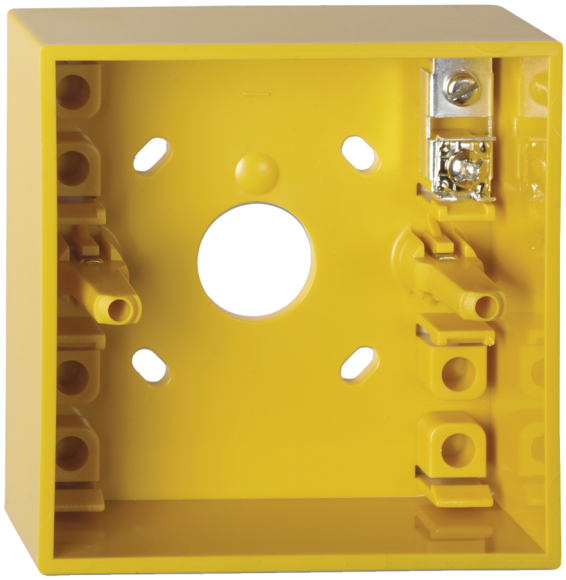

Detalhes

- Fácil instalação
- Para montagem de superfície
- Terminal de terra

DMN787Y

Caixa Montagem de Superfície - Amarela

Especificações técnicas

Physical

Colour	Gelb
Mounting type	Montaje en Superficie
Material (body)	Noryl SE100 (autoextinguible)

Environmental

Environment	Drinnen

Produtos compatíveis

Categoria	Referência	Descrição
Detection device	DM700KY-N	Botoneira de Comando Amarela-Operação por Chave 2 Posições

Como empresa de inovação, a Kidde Global Solutions reserva o direito de alterar as especificações do produto sem aviso prévio. Para obter informações sobre as especificações mais recentes do produto, visite pt.firesecurityproducts.com online ou contate o departamento comercial.

Last updated on 12 November 2026 - 18:57