TVD-CB11

Sockel für UltraSync Wi-Fi-Domekamera, weiß

Allgemein

Der Bechersockel TVD-CB11 für die UltraSync Wi-Fi-Domekamera kann in Kombination mit den Montagehalterungen TVD-PPB-W und TVD-CBW-W verwendet werden.

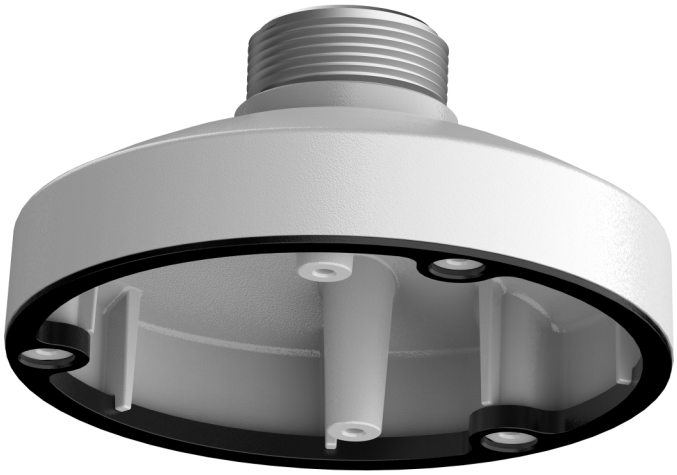

Einzelheiten

- Kompatibel mit den weißen Kamerahalterungen TVD-PPB-W, TVD-CBW-W
- Zur Verwendung mit UltraSync Wi-Fi-Domekamera TVUC-B01-0401-DOM-W

TVD-CB11

Sockel für UltraSync Wi-Fi-Domekamera, weiß

Technische Spezifikationen

General

Bracket type	Caméra
Bracket mounting part	Coupe de base
Mount type	Hängende Montage, Wandmontage

Physical

Physical dimensions	Ø 150 x 60 mm
Net weight	200 g
Colour	Weiß
Material	Aluminium

Environmental

Environment	Drinnen, Draussen

Kompatible Produkte

Kategorie	Referenz	Beschreibung
Brackets & Mounts	TVD-CBW-W	TruVision Wandhalterung kompatibel mit den Sockeln TVD-CB2, TVD-CB3, TVD-CB5A, TVD-CB6, TVD-CB7, weiß
Brackets & Mounts	TVD-PPB-W	TruVision Dome abgehängte Deckenhalterung für TVD-CBx, TVF-CBM, weiß
Camera	TVUC-B01-0401-DOM-W	UltraSync Wi-Fi-Domekamera, 4 MP, 30 m IR, Wi-Fi, 2,8 mm, IP66, Audio, 32 GB SD-Speicher, weiß

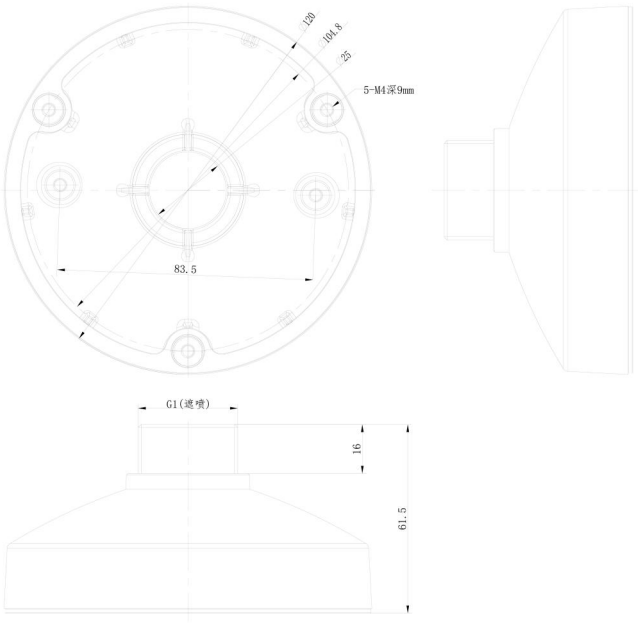

ultraSync Empowered

Als innovatives Unternehmen behält sich Kidde Global Solutions das Recht vor, Produktspezifikationen ohne Ankündigungen zu ändern. Für die aktuellsten Produktspezifikationen, besuchen Sie bitte de.firesecurityproducts.com online oder kontaktieren Sie bitte unsere Vertriebsmitarbeiter.