# CDC-2DWIF

## Interfaccia Wiegand 2 varchi con 2 relè e 4 ingressi (solo scheda) per CDC4

### Descrizione prodotto

Il CDC-2DWIF è un'interfaccia Wiegand per due porte che offre due interfacce Wiegand per collegare due lettori, due relè per controllare due porte e 4 ingressi per collegare i contatti delle porte e pulsanti di richiesta di uscita o sensori di intrusione. Tutti sono controllati tramite il concentratore per varchi e ascensori CDC4.
Il CDC-2DWIF verrà interrogata come espansione / DGP sul bus dati RS485. I lettori, i relè e gli ingressi Wiegand possono essere assegnati a qualsiasi varco o inviati direttamente alla centrale di Advisor Advanced quando necessario. Utilizzando i lettori, le aree di intrusione possono essere inserite / disinserite utilizzando le stesse opzioni di tutte gli altri varchi del CDC4.

### Installazione

L'interfaccia Wiegand a due varchi può essere installata all'interno dell'alloggiamento del controller per varchi e ascensori CDC4 esistente.

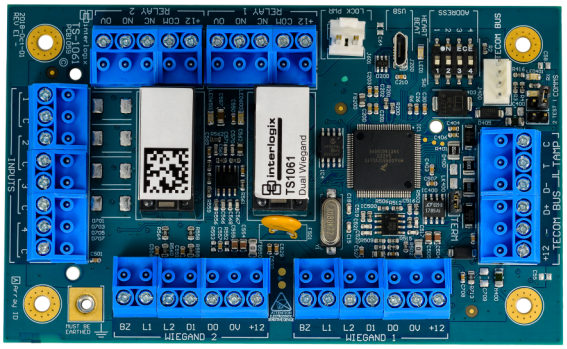


### Dettagli

- Interfaccia a due porte con due relè, quattro ingressi e due interfacce Wiegand
- Aumenta il numero di relè e ingressi del CDC4 e fornisce due interfacce Wiegand
- Interrogato come DGP sul bus dati CDC4
- Cavo specificato - Aritech WCAT 52/54 o equivalente
- Gli ingressi possono essere utilizzati per la richiesta di uscita, il contatto della porta, il sensore di intrusione o qualsiasi altro sensore
- I due relè possono essere utilizzati per commutare una o due porte o per qualsiasi altro scopo
- Supporta i dati tessera e il PIN

# CDC-2DWIF

## Interfaccia Wiegand 2 varchi con 2 relè e 4 ingressi (solo scheda) per CDC4

## Specifiche tecniche

### System

| | |
|---|---|
| Max. reader distance to panel | 1.5 km from control panel |
| Addressing type | Switches DIP |

### Technology

| | |
|---|---|
| Reader type | Grænseflade |
| Reader operating-transmitting frequency | --- |

### Interface & connections

| | |
|---|---|
| Interface | ATS RS-485, Wiegand |
| Connector type | Terminal strip |

### Inputs/outputs

| | |
|---|---|
| Inputs | Position Porte, Demande de sortie |
| Outputs | Relais Aux - forme C, commutable jusqu'à 1A @ 30 VDC |

### Electrical

| | |
|---|---|
| Operating voltage | 9.5 - 14.4 Vdc |
| Current consumption | 73 (nom) - 450 mA (max) |

### Physical

| | |
|---|---|
| Physical dimensions | 128 x 78 x 21 mm |
| Net weight | 255 g |

### Regulatory

| | |
|---|---|
| Compliancy | CE |

In quanto azienda in continua innovazione, Kidde Global Solutions si riserva il diritto di modificare le specifiche del prodotto senza preavviso. Per avere informazioni sempre aggiornate, visita it.firesecurityproducts.com online o contatta il tuo riferimento commerciale.

Last updated on 12 November 2026 - 18:57