EDWARDS
Built for Resilience

AS376

Fire Sounder, Multi Tone, High Output, IP66

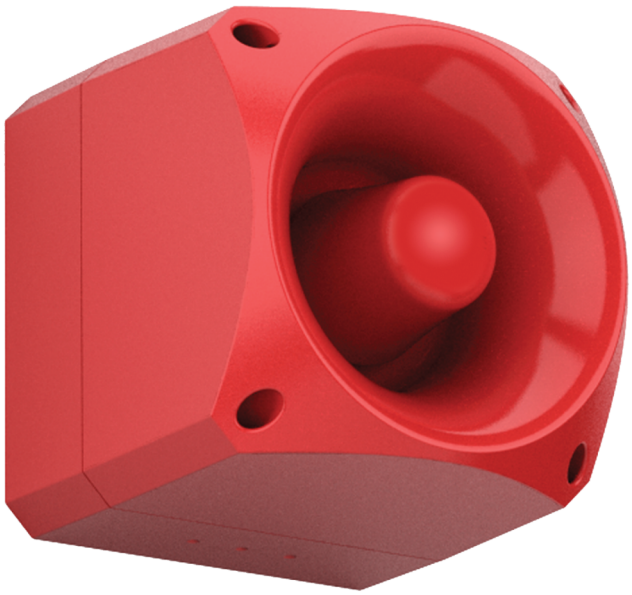

AS376

Fire Sounder, Multi Tone, High Output, IP66

Spécifications techniques

Physical

Colour	Rot
Material	Wysokoudarowy poliwęglan

Environmental

Environment	Draussen

Regulatory

Certification	EN54-3

EDWARDS
Built for Resilience

En tant que société d'innovation, Kidde Global Solutions se réserve le droit de modifier les spécifications des produits sans préavis. Pour les dernières spécifications du produit, visitez le site web be.firesecurityproducts.com ou contactez votre représentant commercial.

Last updated on 12 November 2026 - 18:57