3000-026

Additional detector set for End-To-End beam smoke detector, 5 to 100 m, flame proof

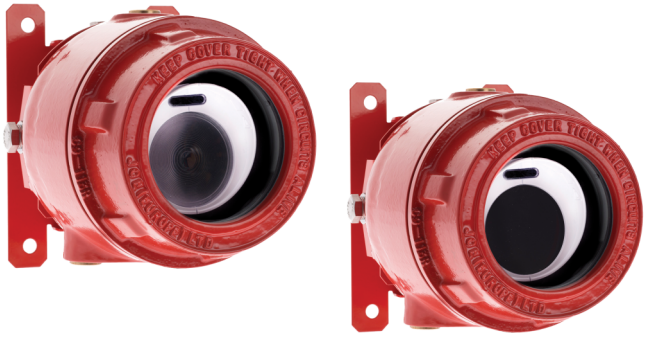

3000-026

Additional detector set for End-To-End beam smoke detector, 5 to 100 m, flame proof

Spécifications techniques

Detection

Optical wave length	850 nm

Physical

Mounting type	Wandmontage

Environmental

Environment	Exd

Regulatory

Certification	CENELEC/ATEX

Produits compatibles

Catégorie	Référence	Description
Detection device	3000-115	End-To-End Beam Smoke Detector 5 to 80 m, Flame Proof

EDWARDS
Built for Resilience

En tant que société d'innovation, Kidde Global Solutions se réserve le droit de modifier les spécifications des produits sans préavis. Pour les dernières spécifications du produit, visitez le site web fr.firesecurityproducts.com ou contactez votre représentant commercial.

Last updated on 12 November 2026 - 18:57