3000-026

Additional detector set for End-To-End beam smoke detector, 5 to 100 m, flame proof

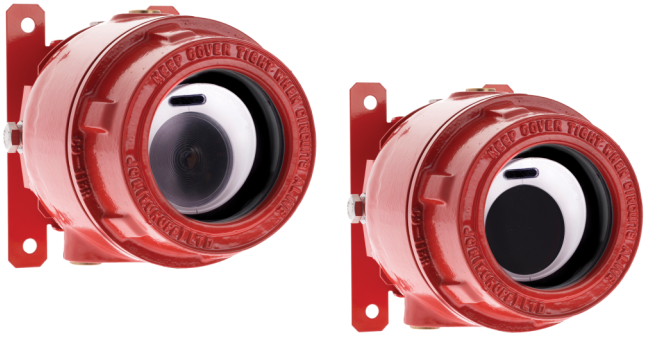

3000-026

Additional detector set for End-To-End beam smoke detector, 5 to 100 m, flame proof

Technische specificaties

Detection

Optical wave length	850 nm

Physical

Mounting type	Vægmontering

Environmental

Environment	Exd

Regulatory

Certification	CENELEC/ATEX

Compatibele producten

Categorie	Referentie	Beschrijving
Detection device	3000-115	End-To-End Beam Smoke Detector 5 to 80 m, Flame Proof

EDWARDS
Built for Resilience

Als een bedrijf van innovatie behoudt Kidde Global Solutions zich het recht voor productspecificaties zonder kennisgeving te wijzigen. Ga voor de nieuwste productspecificaties online naar be.firesecurityproducts.com of neem contact op met uw verkoopvertegenwoordiger.

Last updated on 12 November 2026 - 18:57