EDWARDS
Built for Resilience

# 3000-026

**Conjunto Tx/Rx Adicional 5 -100 m para 3000-115**

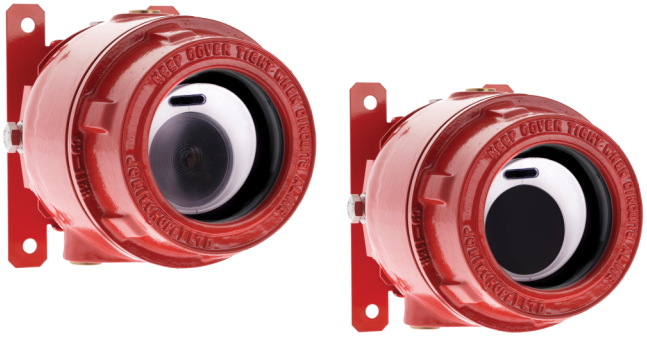

# 3000-026

## Conjunto Tx/Rx Adicional 5 -100 m para 3000-115

## Especificações técnicas

### Detection

| | |
|---|---|
| Optical wave length | 850 nm |

### Physical

| | |
|---|---|
| Mounting type | Wandmontage |

### Environmental

| | |
|---|---|
| Environment | Exd |

### Regulatory

| | |
|---|---|
| Certification | CENELEC/ATEX |

### Produtos compatíveis

| Categoria | Referência | Descrição |
|---|---|---|
| Detection device | 3000-115 | Detetor ATEX de Fumo por Feixe IR com Tx e Rx - Distância 5 -100 m |

EDWARDS
Built for Resilience

Como empresa de inovação, a Kidde Global Solutions reserva o direito de alterar as especificações do produto sem aviso prévio. Para obter informações sobre as especificações mais recentes do produto, visite pt.firesecurityproducts.com online ou contate o departamento comercial.

Last updated on 12 November 2026 - 18:57