# ES022

## AP-Verteiler 20-polig, Deckelkontakt, Schraubklemmen

Universell verwendbarer 20-poliger AP-Verteiler mit Schraubklemmanschlüssen und Deckelkontakt.

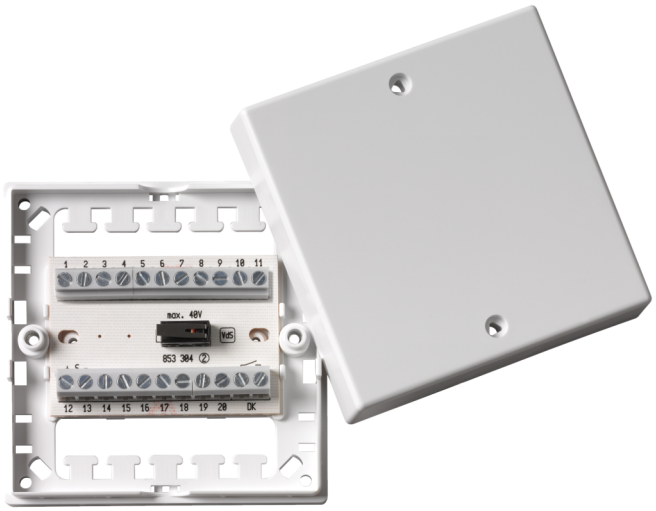


## Einzelheiten

- Einfache und schnelle Installation
- Sicherer und zuverlässiger Betrieb

# ES022

## AP-Verteiler 20-polig, Deckelkontakt, Schraubklemmen

## Technische Spezifikationen

### General

| | |
|---|---|
| Accessory group | Verteilerdosen |
| Type | Zubehör |

Als innovatives Unternehmen behält sich Kidde Global Solutions das Recht vor, Produktspezifikationen ohne Ankündigungen zu ändern. Für die aktuellsten Produktspezifikationen, besuchen Sie bitte de.firesecurityproducts.com online oder kontaktieren Sie bitte unsere Vertriebsmitarbeiter.