FDD710MB

Soporte de montaje para conductos irregulares para el sistema FDD710.

El FDD710MB permite que el detector de conducto FDD710 para ser montado de forma irregular o en conductos circulares. Cuatro pestañas dobladas son fácilmente adaptables a la forma del conducto. El FDD710 luego se monta en la superficie plana.

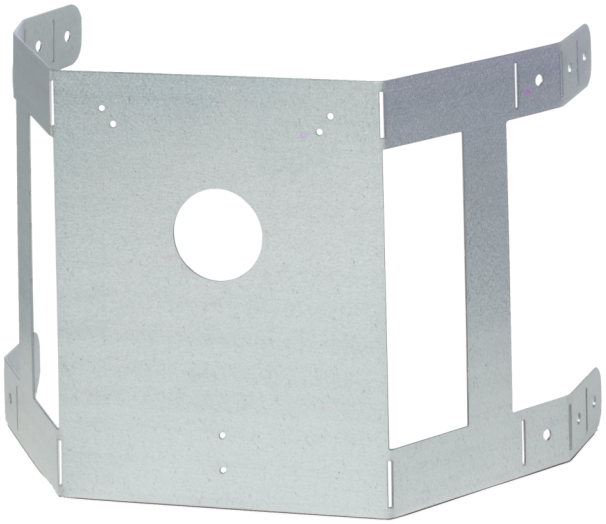

Detalles

- Cuatro pestañas adaptables a la forma del conducto

FDD710MB

Soporte de montaje para conductos irregulares para el sistema FDD710.

Especificaciones técnicas

Physical

Mounting type	Tie around

Environmental

Environment	Drinnen

Productos compatibles

Categoría	Referencia	Descripción
Detection device	FDD710	Unidad de muestreo de aire universal.

Como empresa innovadora, Kidde Global Solutions se reserva el derecho de modificar las especificaciones de los productos sin previo aviso. Para conocer las últimas especificaciones de los productos, visite la Web de es.firesecurityproducts.com o póngase en contacto con su comercial.

Last updated on 12 November 2026 - 18:57