DMN787Y

Surface mounting box with earth connector, yellow

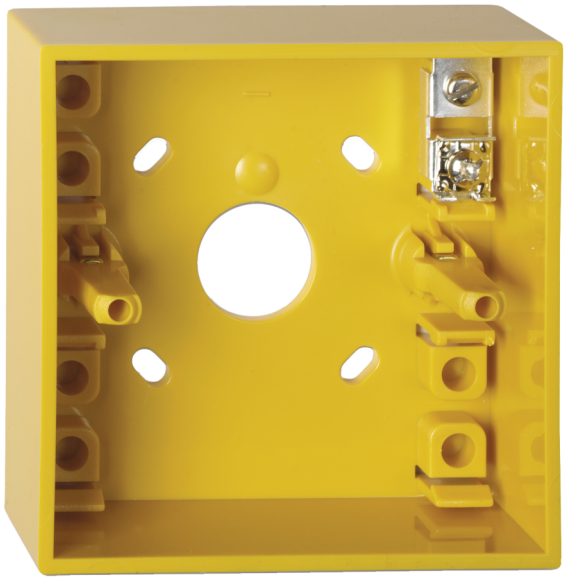

Details

- Easy to install
- For flush mounting of manual call points
- One terminal

DMN787Y

Surface mounting box with earth connector, yellow

Technische specificaties

Physical

Colour	Gul
Mounting type	Montagem em superfície
Material (body)	Noryl SE100 (auto-extinguível)

Environmental

Environment	Indendør

Compatibele producten

Categorie	Referentie	Beschrijving
Detection device	DM700KY-N	Manual call point Yellow, 2-position keyswitch, surface mount

Als een bedrijf van innovatie behoudt Kidde Global Solutions zich het recht voor productspecificaties zonder kennisgeving te wijzigen. Ga voor de nieuwste productspecificaties online naar be.firesecurityproducts.com of neem contact op met uw verkoopvertegenwoordiger.

Last updated on 12 November 2026 - 18:57