20-S-10

Dystans ścienny czytnika Signo 20 / Signo 20K, długość 1 cal, kolor srebrny

Czytniki HID® Signo™

HID® Signo™ to linia czytników kontroli dostępu firmy HID Global. Wszechstronność, wydajność i połączone możliwości czytników HID Signo oferują wysoce elastyczne, interoperacyjne i bezpieczne podejście do elektronicznej kontroli dostępu. HID Signo zapewnia instalatorom i administratorom systemów bezpieczeństwa proste i skuteczne podejście do bezpiecznej kontroli dostępu dla niemal każdego scenariusza.

Dzięki obsłudze szerokiej gamy protokołów HID Signo jest dobrym wyborem dla osób, które chcą przejść na inną technologię. Czytniki HID Signo są przeznaczone do zdalnego łączenia i zarządzania przez HID Reader Manager® przez Bluetooth. W przypadku niektórych ustawień czytnik będzie musiał zostać ponownie włączony. Dzięki temu systemy kontroli dostępu mogą dynamicznie reagować na nowe potrzeby, konfiguracje lub zagrożenia.

Linia czytników HID Global

Wysoka wszechstronność — obsługa szerokiej gamy technologii poświadczeń, w tym HID Mobile Access® przez natywny Bluetooth i komunikację Near Field Communication (NFC).

Zoptymalizowana wydajność — ultra bezpieczne przechowywanie kluczy kryptograficznych na certyfikowanym, bezpiecznym sprzęcie oraz nowa funkcja wykrywania powierzchni, która umożliwia czytnikowi automatyczną ponowną kalibrację i optymalizację wydajności zakresu odczytu.

Gotowe na przyszłość — wszystkie czytniki oferują obsługę protokołu Open Supervised Device Protocol (OSDP) w celu zapewnienia bezpiecznej komunikacji dwukierunkowej.

Konfiguracja bez użycia rąk — nie ma potrzeby interakcji z urządzeniem. Bądź mobilny z natywną obsługą Bluetooth i NFC.

Migracja — zintegrowana obsługa odczytu danych uwierzytelniających 125 kHz dla łatwej migracji. Obsługuje wiele popularnych technologii poświadczeń. Dezaktywacja starszej technologii poświadczeń zapewni bezpieczną migrację.

Montaż — listwa zaciskowa do montażu podtynkowego i opcje okablowania typu pigtail. Odporność na warunki zewnętrzne z klasą IP65.

Konfiguracja — brak dostępnych kart konfiguracyjnych, ustawieniami konfiguracyjnymi zarządza się za pomocą urządzenia mobilnego i programu Reader Manager.

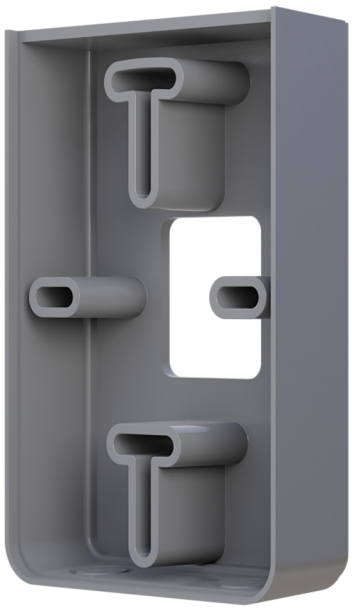

Szczegóły

- Wielowarstwowe zabezpieczenia zapewniające ochronę danych
- Certyfikowany moduł zabezpieczający EAL 6+
- Natywna funkcja bezpiecznego kanału OSDP
- Bezpieczne uwierzytelnianie przy użyciu modelu danych SIO
- Obsługuje programy iCLASS Elite™ i Corporate 1000
- Bądź mobilny z natywną obsługą Bluetooth i NFC
- Zintegrowana obsługa odczytu kart 125 kHz dla łatwej migracji
- Obsługuje ponad 15 popularnych technologii uwierzytelniania
- Możliwość montażu listwy zaciskowej i okablowania typu pigtail
- Odporność na warunki zewnętrzne z klasą IP65.
- Łatwe i bezpieczne zarządzanie za pomocą HID Reader Manager®
- Konfiguruj za pomocą urządzenia mobilnego lub OSDP
- Zaktualizuj oprogramowanie w odpowiedzi na zagrożenia
- Personalizacja ustawień podświetlenia i dźwięku klawiatury
- Dezaktywacja starszej technologii poświadczeń zapewni bezpieczną migrację.
- Gotowy na urządzenia mobilne, w tym Enhanced Contactless Polling (ECP) firmy Apple do obsługi Apple Wallet
- Zaprojektowany, aby bezproblemowo zintegrować się z ekosystemem HID Origo®

20-S-10

Dystans ścienny czytnika Signo 20 / Signo 20K, długość 1 cal, kolor srebrny

Specyfikacja techniczna

System

Reader accessory	1 inch spacer
Language installation manual	English

Technology

Reader type	Spacer

Tamper type

Pry-off tamper	No
Opening tamper	Yes

Operation

PIN keypad	No

Support

Language installation manual	English

Physical

Physical dimensions	45 x 121.5 x 25.4 mm
Colour	Silver
Material	Policarbonato - UL94V-0
Form factor	Mullion
Mounting type	Montagem em superfície, Wall mount

Environmental

Vandal proof	No
Environment	Indoor, Outdoor
Operating temperature	-35° C to +66° C
Relative humidity	0% to 95% non-condensing

Będąc firmą innowacyjną, Kidde Global Solutions zastrzega sobie prawo do zmian w specyfikacji wyrobów bez uprzedzenia. W celu uzyskania najnowszych specyfikacji prosimy o wizytę na stronach pl/firesecurityproducts.com lub kontakt z przedstawicielem handlowym.

Last updated on 12 November 2026 - 18:57