DM788GR

Puszka natynkowa do przycisku, zielona

Opis

DM788GR jest puszką do montażu powierzchniowego GREEN. Jest ona stosowana jako akcesorium do natynkowego montażu ręcznych ostrzegaczy pożarowych serii DMN700.

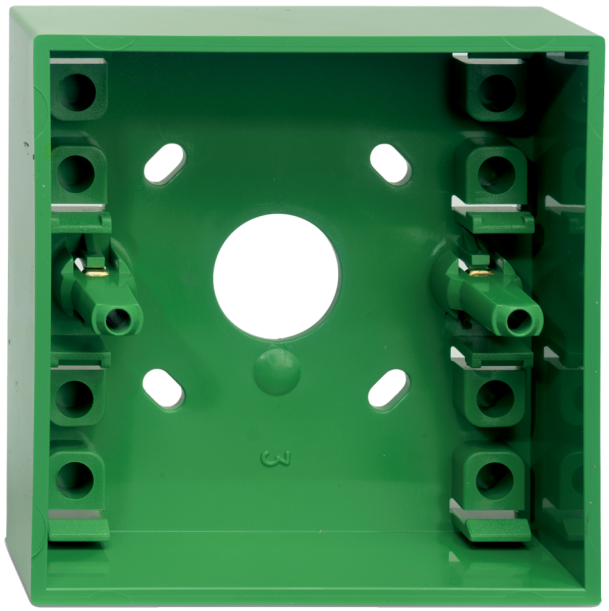

Szczegóły

- Łatwy do zainstalowania
- Do natynkowego montażu ręcznych ostrzegaczy pożarowych

DM788GR

Puszka natynkowa do przycisku, zielona

Specyfikacja techniczna

Physical

Colour	Verde
Mounting type	Montagem em superfície
Material (body)	Noryl SE100 (auto-extinguível)

Environmental

Environment	Indoor

Wyroby zgodne

Kategoria	Odniesienie	Opis
Detection device	DMN702G	Przycisk wyjścia awaryjnego (typu "Zbij szybkę") zielony konwencjonalny, z zaciskami, podwójny styk, z kluczem testującym, szybką, z puszką

Będąc firmą innowacyjną, Kidde Global Solutions zastrzega sobie prawo do zmian w specyfikacji wyrobów bez uprzedzenia. W celu uzyskania najnowszych specyfikacji prosimy o wizytę na stronach pl/firesecurityproducts.com lub kontakt z przedstawicielem handlowym.

Last updated on 12 November 2026 - 18:57