DC106

Czujka magnetyczna przewód 4x200cm, wpuszczana, NC, szczelina 12mm, B

Opis

Czujki DC106 są idealne do montażu w drzwiach aluminiowych, oknach i drzwiach suwanych. Ze względu na swoje niewielkie wymiary po montażu stają się niemal niezauważalne.

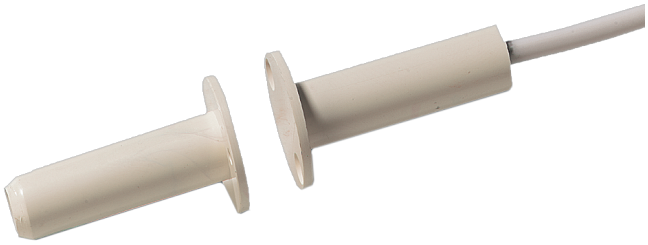

Szczegóły

- Czujka magnetyczna
- Wpuszczana z przewodem 4 żyłowym o długości 200cm
- Szczelina 12 mm
- Zestyk NC
- Opcja w kolorze brązowym

DC106

Czujka magnetyczna przewód 4x200cm, wpuszczana, NC, szczelina 12mm, B

Specyfikacja techniczna

General

Application type	Infälld montering
Contact type	NC

Wired/wireless

Wired-wireless	Wired

Physical

Colour	White

Regulatory

EN50131 grade	Grade 2

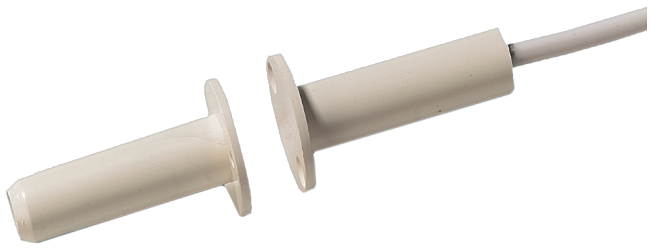

Będąc firmą innowacyjną, Kidde Global Solutions zastrzega sobie prawo do zmian w specyfikacji wyrobów bez uprzedzenia. W celu uzyskania najnowszych specyfikacji prosimy o wizytę na stronach pl/firesecurityproducts.com lub kontakt z przedstawicielem handlowym.

Last updated on 12 November 2026 - 18:57